

CHAIPIT

SUPERVISION

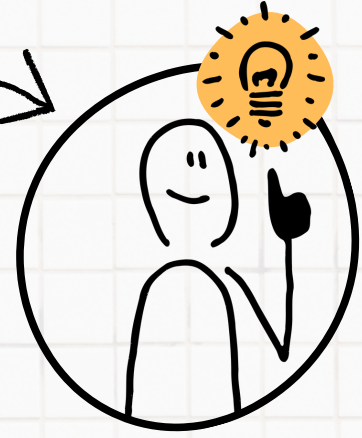

01

การให้ความรู้ก่อนการนิเทศ

กลุ่มบริหารวิชาการ และกลุ่มบริหารงานบุคคล ดำเนินโครงการฝึกอบรมเชิงปฏิบัติการ การจัดการเรียนการสอนเชิงรุก และให้ความรู้ความเข้าใจการใช้เทคโนโลยีปัญญาประดิษฐ์ในการจัดการเรียนการสอน

02

การวางแผน

วางแผนการดำเนินการนิเทศ กำหนดปฏิทินการนิเทศ จัดเตรียม

03

**การสร้างเครื่องมือ/สื่อ/
พัฒนาวิธีการ**

การใช้เครื่องมือ
ในการนิเทศออนไลน์ 2 ระยะ

04

การปฏิบัติการนิเทศ

การนิเทศภายในระยะที่ 1
การนิเทศภายในระยะที่ 2
ในระบบ CPS

05

**การประเมินผลและรายงาน
ผลการนิเทศ**

การสะท้อนผลการนิเทศในระบบ CPS

06

**การขยายผลการนิเทศ/
การแลกเปลี่ยน**

การพัฒนา รูปแบบการจัดการเรียน
การสอนเชิงรุก ในรูปแบบของ PA
และวิธีปฏิบัติที่เป็นเลิศ
Best Practice



ขั้นตอนการดำเนินการนิเทศการสอนด้วยเทคโนโลยี AI

การดำเนินการนิเทศการสอนด้วยวิธีการสังเกตการสอน ครูผู้รับการนิเทศและผู้นิเทศต้องทำงาน ร่วมกัน ดังที่กล่าวมาแล้วว่าการนิเทศการสอนภายในโรงเรียน ประกอบด้วยบุคคล 5 ฝ่าย คือ

1. ผู้บริหารสถานศึกษา
2. หัวหน้ากลุ่มสาระการเรียนรู้ ครูชำนาญการพิเศษ ครูเชี่ยวชาญ
3. คณะกรรมการสถานศึกษาขั้นพื้นฐาน และผู้ทรงคุณวุฒิ
4. ผู้ทรงคุณวุฒิภาครัฐ ภาคเอกชน
5. ผู้ปกครอง และชุมชน

เงื่อนไขสู่ความสำเร็จ

1. ผู้บริหารโรงเรียนจะต้องถือว่าการนิเทศการสอนภายในโรงเรียน เป็นความรับผิดชอบของ ผู้บริหารโรงเรียนโดยตรง
2. บุคลากรภายในโรงเรียนจะต้องมีการยอมรับและให้เกียรติซึ่งกันและกันในสภาพความเป็นจริง แล้ว ไม่มีใครที่จะมีความเชี่ยวชาญทุกๆด้าน ดังนั้นจึงน่าจะได้แลกเปลี่ยนและถ่ายทอดความเชี่ยวชาญให้แก่เพื่อนร่วมงานเพื่อให้ทุกคนในหน่วยงานมีความรู้ ความสามารถสูงขึ้น
3. การสร้างเสริมกำลังใจของผู้บริหารโรงเรียนจะมีผลโดยตรงต่อการเปลี่ยนแปลงพฤติกรรมของ ครูผู้สอน ดังนั้นจึงถือว่าการสร้างเสริมกำลังใจของผู้บริหารโรงเรียนจะส่งผลต่อความสัมฤทธิ์ผลของการนิเทศ การสอนภายในโรงเรียนด้วย
4. ควรจัดให้มีการประชุมแลกเปลี่ยนเรียนรู้จากผลการนิเทศการสอนในระดับโรงเรียนเป็น ประจำอย่างน้อย เดือนละ 1 ครั้ง

การนิเทศการสอนด้วยเทคโนโลยี AI



ChatGPT

การใช้งาน ChatGPT นิเทศแผนการสอน

1. เข้าสู่ระบบ CHATGPT : <https://chatgpt.com/>

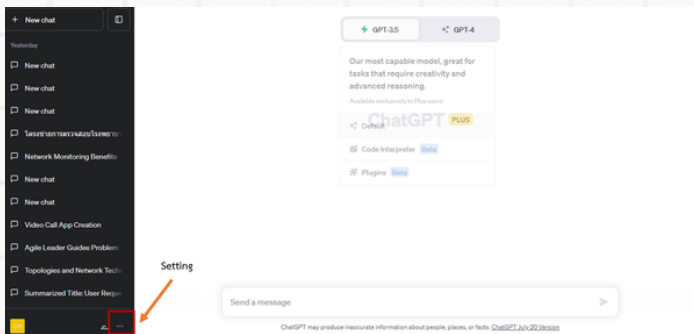

2. Add Plugins ที่เราต้องการใช้งานร่วมกับ ChatGPT

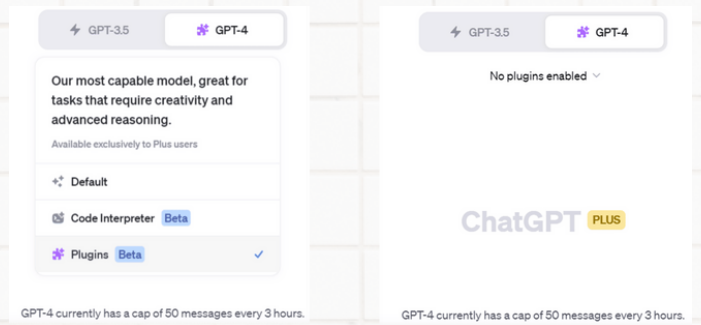

3. การใช้งาน Plugin Notable

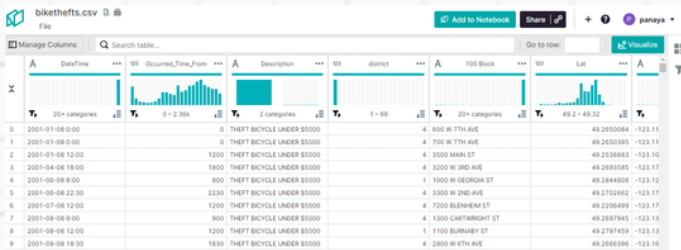

4. Prompts (คำสั่ง) ในการวิเคราะห์ข้อมูล และทำ Visualization

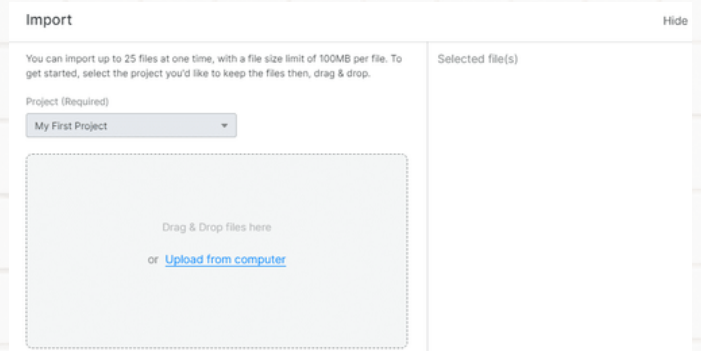

5. ให้ ChatGPT ร่วมกับ plugin นี้ในการทำ basic analysis และ data visualization ออกมา แสดงผลได้ตามภาพด้านล่าง

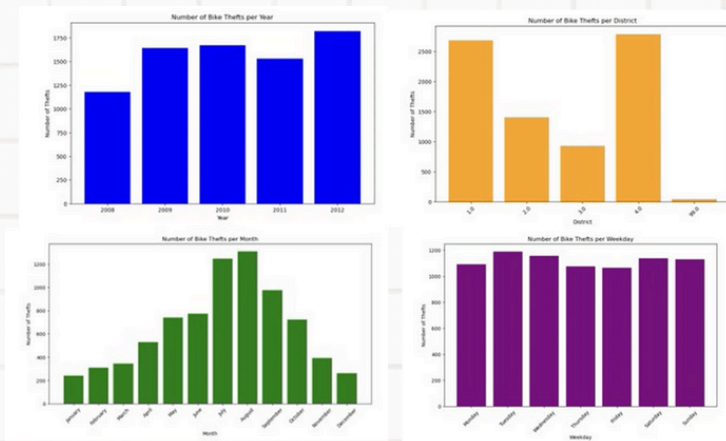

การนิเทศการสอนด้วยเทคโนโลยี AI

Narrato การใช้งาน Narrato.io นิเทศแผนการสอน

Narrato.io เป็นเครื่องมือที่ใช้เทคโนโลยีปัญญาประดิษฐ์ (AI) ที่ช่วยให้นักเขียนและนักการตลาดสามารถสร้างและจัดการเนื้อหาได้อย่างมีประสิทธิภาพและรวดเร็ว ด้วยคุณสมบัติและฟีเจอร์ที่หลากหลาย ต้องบอกเลยว่าเหมาะสำหรับผู้ที่ต้องการเพิ่มประสิทธิภาพในการทำงานอย่างมาก

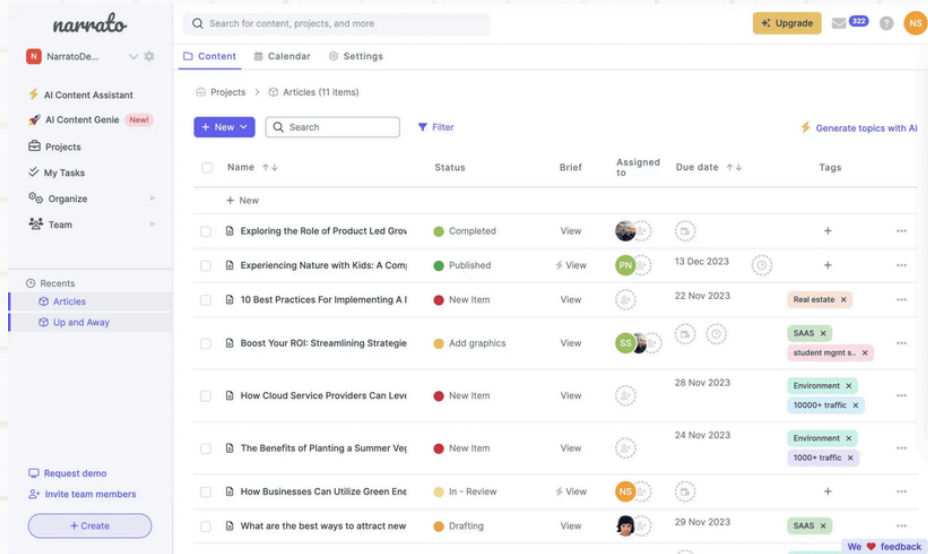

AI Writing Assistant

ช่วยในการเขียนเนื้อหาโดยการสร้างข้อความอัตโนมัติจากคำแนะนำหรือหัวข้อที่กำหนด

Content Calendar

ช่วยในการวางแผนและจัดการเนื้อหาในปฏิทิน ทำให้ง่ายต่อการติดตามและจัดการโปรเจกต์แบบเป็นทีม

Collaboration Tools

มีเครื่องมือที่ช่วยในการทำงานร่วมกันกับทีม เช่น การแบ่งปันไฟล์, การตรวจสอบเนื้อหา, และการแสดงความคิดเห็น

SEO Optimization

มีฟีเจอร์ที่ช่วยให้เนื้อหาของคุณเป็นมิตรกับการค้นหาของ Google ด้วยคำแนะนำในการปรับปรุง SEO

Content Briefs

ช่วยในการสร้างบริฟเนื้อหาให้กับนักเขียน เพื่อให้การทำงานมีความชัดเจนและตรงตามความต้องการ

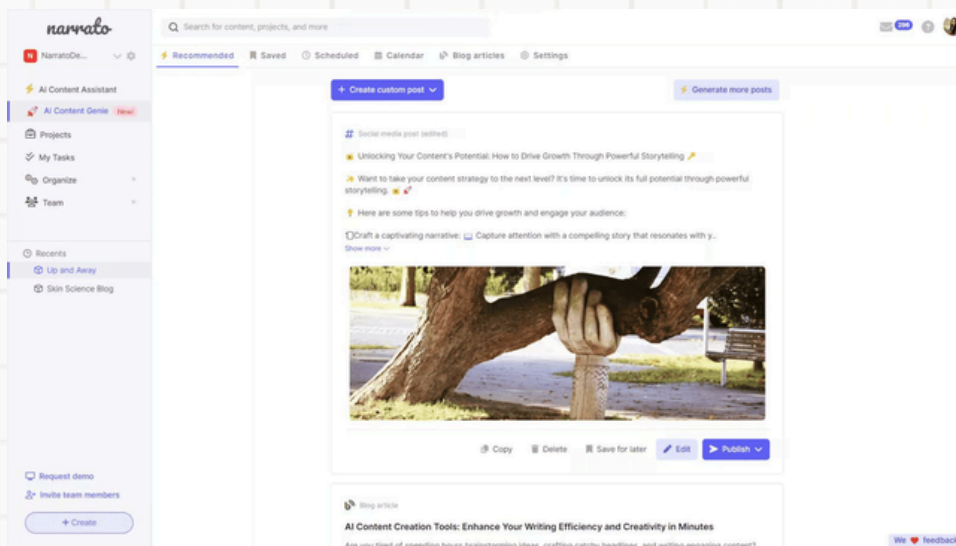

การนิเทศการสอนด้วยเทคโนโลยี AI

Gemini

การใช้งาน Gemini นิเทศแผนการสอน



QR Code



การใช้งาน Claude นิเทศแผนการสอน



QR Code



เครื่องมือการนิเทศภายในสถานศึกษา

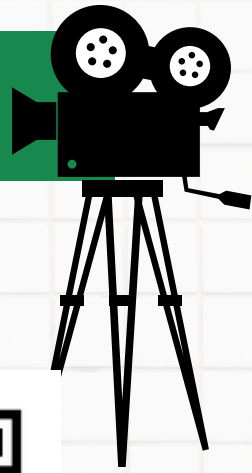

การส่งแผนการสอนและคลิปการสอน



QR Code

การส่งแผนการสอนในเว็บไต์โรงเรียนชัยบาดาลพิทยาคม <https://www.chaipit.ac.th/>

docs.google.com/forms/d/e/1FAIpQLSf1aScUw_fOr1QboBoaOuDqkGVS-4XVQfC5ow8Sb6EVAF2w/viewform

การนิเทศภายในสถานศึกษา
CHAIBADANPITAYAKOM SCHOOL
สำหรับผู้รับการนิเทศ

แบบบันทึกการนิเทศการสอน
สำหรับผู้ "รับนิเทศ" ตามคำสั่งโรงเรียนชัยบาดาลพิทยาคม

mmail853@gmail.com สนับสนุน

ไม่ใช้ร่วมกัน

* ระบุว่า เป็นคำถามที่จำเป็น

ผู้รับการนิเทศ *

เลือก *เลือกชื่อ-นามสกุล*

กลุ่มสาระการเรียนรู้ *

เลือก *เลือกกลุ่มสาระการเรียนรู้*

รหัสวิชารับการนิเทศ *

คำตอบของคุณ *กรอกรหัสวิชา*

ระดับชั้นที่ใช้ในการนิเทศ *

เลือก *เลือกระดับชั้น*

กรุณาส่ง Link แผนการสอน 1 คาบเรียน *

คำตอบของคุณ *กรอก Link แผนการสอน*

กรุณาส่ง Link กิจกรรมการเรียนการสอน 1 คาบเรียน *

คำตอบของคุณ *กรอก Link คลิปการสอน*

ส่ง ล้างแบบฟอร์ม

ทำแบบฟอร์มผ่าน Google Forms

เนื้อหาที่มีลิขสิทธิ์หรือเครื่องหมายการค้าของผู้อื่น - กรุณาแจ้งให้เราทราบ - นโยบายความเป็นส่วนตัว

เครื่องมือการนิเทศภายในสถานศึกษา

การนิเทศแผนการสอน

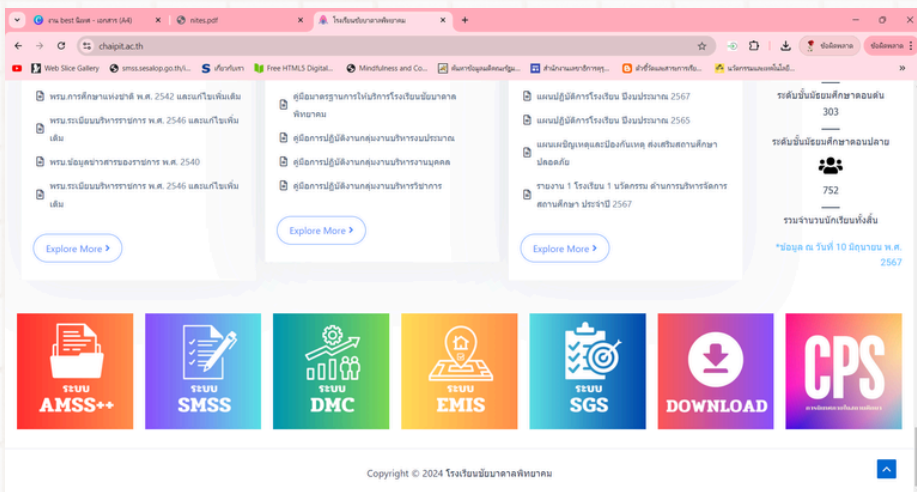

ระบบ CPS

การแสดงผลส่งแผนการสอนในเว็บไซต์โรงเรียนชัยบาดาลพิทยาคม <https://www.chaipit.ac.th/>

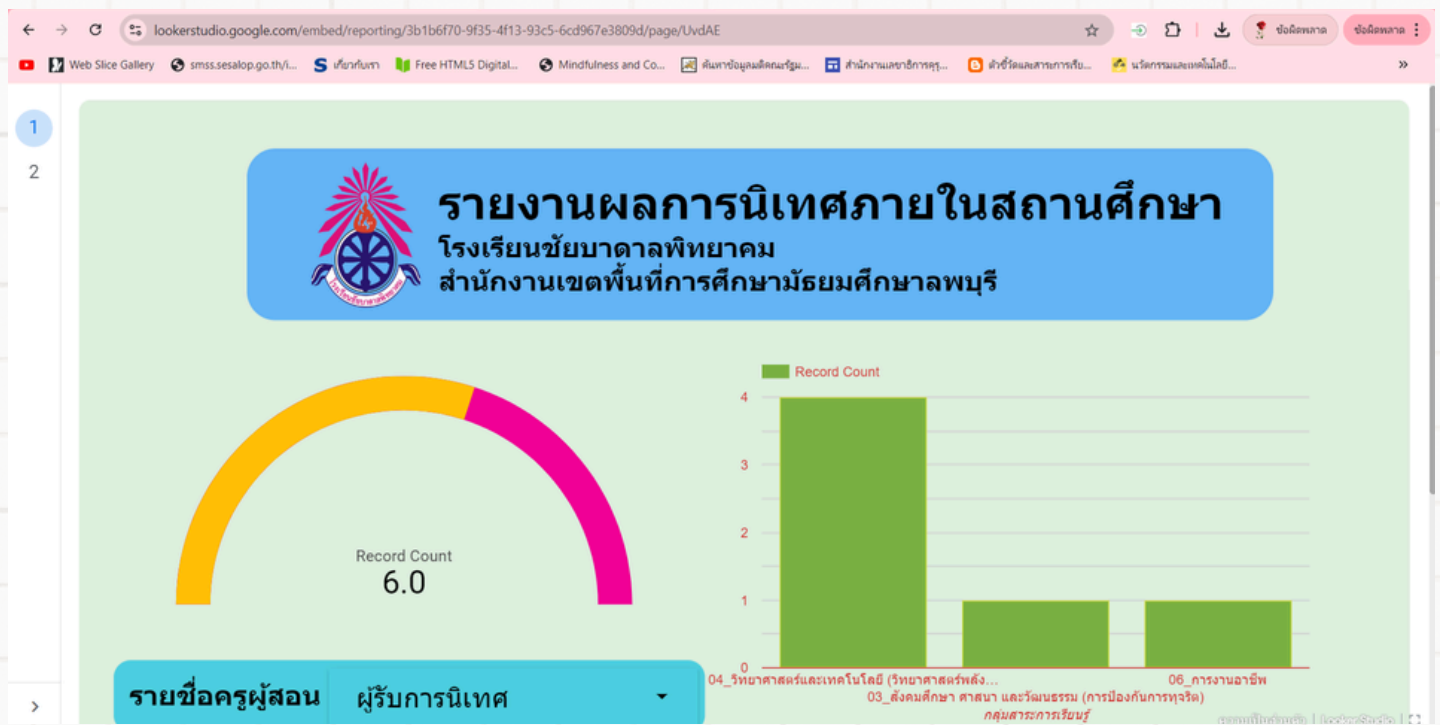

เครื่องมือการนิเทศภายในสถานศึกษา

การนิเทศแผนการสอน

การแสดงผลส่งแผนการสอนในเว็บไต์โรงเรียนชัยบาดาลพิทยาคม <https://www.chaipit.ac.th/>

แบบบันทึกการนิเทศการสอน

สำหรับผู้ "นิเทศ" ตามคำสั่งโรงเรียนชัยบาดาลพิทยาคม

chalpitcentral@gmail.com สลับบัญชี

🔒 ไม่ใช้ร่วมกัน

* ระบุว่าเป็นคำถามที่จำเป็น

ผู้นิเทศ *

เลือก *ผู้นิเทศ*

ผู้รับการนิเทศ *

เลือก *ผู้รับนิเทศ*

กลุ่มสาระการเรียนรู้ *

เลือก *กลุ่มสาระการเรียนรู้*

ถัดไป ล้างแบบฟอร์ม

ทำมาสงครรสีผานาน Google ฟอร์ม

ตอนที่ 2

แบบบันทึกการนิเทศการสอน

chalpitcentral@gmail.com สลับบัญชี

🔒 ไม่ใช้ร่วมกัน

* ระบุว่าเป็นคำถามที่จำเป็น

แบบบันทึกการนิเทศการสอน

เกณฑ์การประเมิน

- 5 คะแนน หมายถึง การจัดการเรียนการสอนดีมาก
- 4
- คะแนน หมายถึง การจัดการเรียนการสอนดี
- 3
- คะแนน หมายถึง การจัดการเรียนการสอนปานกลาง
- 2 คะแนน หมายถึง การจัดการเรียนการสอนน้อย
- 1 คะแนน หมายถึง การจัดการเรียนการสอนควรปรับปรุง

ท่านเข้ามิตินเทศการสอนในวันที่ เดือน ปี *

วันที่

วว/ตต/ปปปป *เลือกวันที่/เดือน/ปีนิเทศ*

เครื่องมือการนิเทศภายในสถานศึกษา

การนิเทศแผนการสอน

แบบประเมินตอนที่ 1 การเตรียมแผนจัดการเรียนรู้

	5	4	3	2	1
การกำหนดจุดประสงค์การเรียนรู้	<input type="radio"/>	<input type="radio"/>	<input type="radio"/>	<input type="radio"/>	<input type="radio"/>
การกำหนดเนื้อหาสาระการเรียนรู้	<input type="radio"/>	<input type="radio"/>	<input type="radio"/>	<input type="radio"/>	<input type="radio"/>
การกำหนดกิจกรรมการเรียนรู้	<input type="radio"/>	<input type="radio"/>	<input type="radio"/>	<input type="radio"/>	<input type="radio"/>
การกำหนดสื่อการเรียนรู้	<input type="radio"/>	<input type="radio"/>	<input type="radio"/>	<input type="radio"/>	<input type="radio"/>
การกำหนดการวัดและประเมินผล	<input type="radio"/>	<input type="radio"/>	<input type="radio"/>	<input type="radio"/>	<input type="radio"/>
การจัดเตรียมสภาพห้องเรียนให้เอื้อต่อการเรียนรู้	<input type="radio"/>	<input type="radio"/>	<input type="radio"/>	<input type="radio"/>	<input type="radio"/>

แบบประเมินตอนที่ 2 การดำเนินการจัดการเรียนรู้

	5	4	3	2	1
การเข้าสู่มุมเรียน	<input type="radio"/>	<input type="radio"/>	<input type="radio"/>	<input type="radio"/>	<input type="radio"/>
การจัดกิจกรรมการเรียนรู้	<input type="radio"/>	<input type="radio"/>	<input type="radio"/>	<input type="radio"/>	<input type="radio"/>
การสื่อสารและนุเคราะห์สภาพ	<input type="radio"/>	<input type="radio"/>	<input type="radio"/>	<input type="radio"/>	<input type="radio"/>
การใช้สื่อการเรียนการสอน	<input type="radio"/>	<input type="radio"/>	<input type="radio"/>	<input type="radio"/>	<input type="radio"/>
การจัดการชั้นเรียนและการแก้ไขปัญหาเฉพาะหน้า	<input type="radio"/>	<input type="radio"/>	<input type="radio"/>	<input type="radio"/>	<input type="radio"/>
การจัดการเรียนการสอนสอดคล้องกับแผนการจัดการเรียนรู้	<input type="radio"/>	<input type="radio"/>	<input type="radio"/>	<input type="radio"/>	<input type="radio"/>
การสร้างโอกาสให้ผู้เรียนมีส่วนร่วมในการจัดการเรียนรู้	<input type="radio"/>	<input type="radio"/>	<input type="radio"/>	<input type="radio"/>	<input type="radio"/>
การไม่ตำหนิและการจัดกิจกรรมเพื่อส่งเสริมกระบวนการคิดของผู้เรียน	<input type="radio"/>	<input type="radio"/>	<input type="radio"/>	<input type="radio"/>	<input type="radio"/>
การสรุปบทเรียน	<input type="radio"/>	<input type="radio"/>	<input type="radio"/>	<input type="radio"/>	<input type="radio"/>

เครื่องมือการนิเทศภายในสถานศึกษา

การนิเทศแผนการสอน

แบบประเมินตอนที่ 3 การวัดและประเมินผล

	5	4	3	2	1
การประเมินความรู้พื้นฐานของผู้เรียนก่อนสอน	<input type="radio"/>	<input type="radio"/>	<input type="radio"/>	<input type="radio"/>	<input type="radio"/>
การประเมินความรู้พื้นฐานของผู้เรียนระหว่างสอน	<input type="radio"/>	<input type="radio"/>	<input type="radio"/>	<input type="radio"/>	<input type="radio"/>
การประเมินความรู้พื้นฐานของผู้เรียนหลังสอน	<input type="radio"/>	<input type="radio"/>	<input type="radio"/>	<input type="radio"/>	<input type="radio"/>
การประเมินผลตรงตามจุดประสงค์การเรียนรู้ที่กำหนด	<input type="radio"/>	<input type="radio"/>	<input type="radio"/>	<input type="radio"/>	<input type="radio"/>

แบบประเมินตอนที่ 4

สิ่งที่ทำได้ดี

คำตอบของคุณ

สิ่งที่ควรปรับปรุง/ข้อเสนอแนะ

คำตอบของคุณ

กลับ ส่ง กำลังแบบฟอร์ม

นำส่งหรือกลับมาใน Google ฟอร์ม

รายงานผลการนิเทศรายบุคคล ระบบ CPS

